Контрольный экземпляр

Массе а мехкий пролетареш, еlашагIкхета!

СЕРАН

СОВЕТСКИ СОЮЗА КОММУНИСТИЧЕСКИ ПАРТЕ НОХЧ-ГIАЛГIАЙ ОБКОМА, НОХЧ-ГIАЛГIАЙ АССР ЛАКХЕХЬАРЧА СОВЕТЕИ МИНИСТРИЙ СОВЕТЕИ ОРГАН

«СВЕТ» Орган Чечено-Ингушского обкома КПСС, Верховного Совета и Совета Министров ЧИАССР

Газет арадувл 1923 шера денз ● ШОАТТА, 11 ИЮЛЬ, 1961 ШУ. ● № 83 (6373). ● Мах 2 кеп.

КЪАХЬЕГАМ IИЛМАН ЛАРДА ТIА ВIАШТIЕХЬБАККХАР

«Промавтоматика» яхача Грозненски йилма - производственни обЪединене (НПО) балха эффективность духахьча дIахьо тIийца а цун еррига структурин нодразделенешка а доал дара боорашна а къахьегаш йилман лардa тIа вIашт1ехьбаккхарх. Къахьегам йилман ларка тIа вIашт1ехьбаккха лархIа боагIа хаддаза производственни хьокъедоккхеи доал йолу йилман карагIдахкорцин дIакагIа йола опыта вIашт1ехка хьажинарг, дикагIа тайпара техникен кхин цкъа пIелгашлонца процесс вIашт1охьа, материалех къахьегама кхочамехи эгIара дIакагIа пайда эна йиш хулийтача, хаддаза къахьегаш а, колхозникаш а нана унахIенна лаккхеча новкъа къахьегам вIашт1ехьбаккха балех. Оаза дIалачаш пятилетие производственна кооперацион къахьегам йилман лардa тIа вIашт1ехьбаккхара 400 совгIа гулдах. Цар керттера хоттам барт къахьегама оасарле лаккхеларга, кхаллаяха къахьегара дIахьаш тоодар, балхара пах кIезига дIабуьрбола хIама дар.

Уж гулдахьш производственна юкъедахьарх 126 эзар сома пайда бахьш, 65 сат условно мучIаваллийтар, 250 совгIа полна кхалларг а къахьегама кхел тоадаьд, дика кIезигарга хилар муггашца хьега кхы. Къахьегам йилман лардa тIа вIашт1ехьбаккхарн кулгалдар НОТ-ох цунна юкъедоа 10 сат. Республикански конкурсе дика - лаьрхIар НОТ-ах бен бола бохь, дика дIахьо а, цунна

Саг пий ихола да ва

ШОАЙ ЗАМАН НАХ ХЬАЛКХЕБЕ ГІЕРТ

Веррига советски нах санка, КПСС XXVI съезда решенеи ихонначьяра хьанна-ниъкъегаш бу Нохчийн республикин социалистически яъь хьалхара мотт ггиналг йоаккаш хьакхаш ца бе дерриганна болхлой д. Производственни гіулакхашца нийса ньакъегамхошта, бахама нах коммунистически ихетам балара. Цу ниъка сайна терахь тіабохийт парте райнома, нохчанчарча партийн организацеш.

Къьаьста чоагіа уйла тіа а йохийтеш, терахь ма ллаьстеш, 1300 сар юнье а волаш йоаьлла 32 мурдий тоаба яр тха районе кхоъ дих шу хьалха. Цар Куига-Хьажий, Ваг-ліал-Хьажий, Арсанов Дене, кхиъар вирдеъь бола нах, Хіамма а хозяеъбена а бовдиш гучуяхь нах ткетам болъ-дургбаш цар уйлашцара а гіулачашцара а дІахьана оамах юкедиргаш, къьаьста цьаьболча нахах ттера чоагіа лета дола дина гіулакхаш ліа а доахаш мара. «Идеологически, политико-ткетана болх ліахо тоабрах» парте Центральни Комитета сошан, КПСС Нохчгіалгіай обкома Х пленуме тха районна комитета XV пленуми решенеш нохчийн а ей балара нах юкъ бу атеистически болх тіа-гіта тоабу районн партийн оргаиизацеш. Шеграіа а дикагга а юрхене Іалпе-атеистически пленацета проблемаш, дина идеологечен тайп-тайпара мурдий тоабаб гіулакхаштех критика. Шо оіаьнна совгіа лектораш, политинформаторраш агитаторраш къьаьсташ ба районе хіана атеистически болх бец.

Дикка къьаьнгіад КПСС райконо уж кадраш кийчьяра. Ишта, дІадаржа дешара шера политически дешара системе тайп-тайпара, формаш кхиъ йолаш атеизм гомбеш 318 сар вар. Іилма-атеистически гемаех къьаьнгіадаш дерг-дола 147 лектор нийчьяра 3 семинарехь группи а йолаш. Цига дешаш бар интеллигенцие ницалаш.

Цун совгіа, 13 сар хиларт тха республикански атеистически школе дешаш. Царна юкъе бар хіинз бахама нах юкъе атеистически болх бец бола Наьсарен райисполкома председателе заместитель М. Пугоева а, ишта къьаьрат а санна бола болхлой. Цар ма-галлаь а Іилгіа-йоаьлла 215 сар чу а воагіаш йоаь 2 семинарехь группа хургйолаш а партийна дешара системе атеизма проблемаш Іомеш. Царех дукхагІбараш юкъера, хьакхаш а, медицински болхлой ба, уж дукхагіча дахьле лахкера образовани йолаш а ба.

Цар лекцеш ешт, доклада-ш бесседаш ю, цхьанна-гаьсна дикех тешараша къьаьстаьш къьаьста болх бу.

Белгалдаккха деша да. тіехьахара терраша яз болх дикка къьнарегіа бен хилар. Масала, нигаька санна 1977 — 1978 шераша районе Іилгіе-атеистически темаех 256 лекци йийша хиначьяр, тіехьахара шин шера 720 лекци йийнай ду темех. 125 лекци йийнай районе гіалгіай меттала.

Районе беча дина духьлара дикка болх юкъе дешара дикьа лоаи политически дешара системе атеистически дешаш бомадеш дешара. Уж 824 сар вар чакхдаьнначу дешара шера. Цар кастмаста ю доклада. бесседаш, дискуссеш къьаьсташ а шорш пхахана къьмаьл де болхаш дина йийчьяле а болзар.

КПСС районо а нохьанчарча партийн организацеш а атеистически дешаех йоаь лекционни пропагаида тоаьра чоагіа терках тіабахийтар бахьан долаш лекторашца семинарашца ладугіараш а чоагіа бекетоаьхьа ме а деташ леладе баьнна-ъ рефераташ лецешш нийчьяра гіулакх. Иштта, 1980 — 1981 дешара шера ши бізьнел совгіа лекцеш рефераташ нийчьеш ца йолаш. Цу чохь ма-галлаь бу Наьсарен райоьнна къьаьлегамхой а. Тоаьме кхочушъеш хьабогіа уж цьаьйтаггалгіа атеистически хьалгара шера планаш. Дукхагійолча промышленни а торгови а предприяташ ха-кхал хьалха кхочаиздаьд шоай производственни де ахкарш.

Хьалхе нийчо а яь хіаиз йлат чоага болабеннаб кхал леладераш, республиканни социалистически яъь хьалхара мотт гіналг йоаккаш къьаьрат бу бе веррига-нна болхлой д. Производственни гіулакхашца нийса ньакъегамхошта, бахама нах коммунистически ихетам балара. Цу ниъка сайна терахь тіабохийт парте райнома, нохьанчарча партийн организацеш.

1300 сар юнье а волаш йоаьлла 32 мурдий тоаба яр тха районе къьаьсташ дих шу къьаьсташ. Цар Куига-Хьажий, Ваг-ліал-Хьажий, Арсанов Дене, кхиъар вирдеъь бола нах, Хіамма а хозяеъбена а бовдиш гучуяхь нах ткетам болъ-дургбаш цар уйлашцара а гіулачашцара а дІахьана оамах юкедиргаш, къьаьста цьаьболча нахах ттера чоагіа лета дола дина гіулакхаш ліа а доахаш мара. «Идеологически, политико-ткетана болх ліахо тоабрах» парте Центральни Комитета сошан, КПСС Нохчгіалгіай обкома Х пленуме тха районна комитета XV пленуми решенеш нохчийн а ей балара нах юкъе бу атеистически болх тіа-гіта тоабу районн партийн оргаиизацеш. Шеграіа а дикагга а юрхене Іалпе-атеистически пленацета проблемаш, дина идеологечен тайп-тайпара мурдий тоабаб гіулакхаштех критика. Шо оіаьнна совгіа лектораш, политинформаторраш агитаторраш къьаьсташ ба районе хіана атеистически болх бец.

Дикка къьаьнгіад КПСС райконо уж кадраш кийчьяра. Ишта, дІадаржа дешара шера политически дешара системе тайп-тайпара, формаш кхиъ йолаш атеизм гомбеш 318 сар вар. Іилма-атеистически гемаех къьаьнгіадаш дерг-дола 147 лектор нийчьяра 3 семинарехь группи а йолаш. Цига дешаш бар интеллигенцие ницалаш.

Цун совгіа, 13 сар хиларт тха республикански атеистически школе дешаш. Царна юкъе бар хіинз бахама нах юкъе атеистически болх бец бола Наьсарен райисполкома председателе заместитель М. Пугоева а, ишта къьаьрат а санна бола болхлой. Цар ма-галлаь а Іилгіа-йоаьлла 215 сар чу а воагіаш йоаь 2 семинарехь группа хургйолаш а партийна дешара системе атеизма проблемаш Іомеш. Царех дукхагІбараш юкъера, хьакхаш а, медицински болхлой ба, уж дукхагіча дахьле лахкера образовани йолаш а ба.

Цар лекцеш ешт, доклада-ш бесседаш ю, цхьанна-гаьсна дикех тешараша къьаьстаьш къьаьста болх бу.

Белгалдаккха деша да. тіехьахара терраша яз болх дикка къьнарегіа бен хилар. Масала, нигаька санна 1977 — 1978 шераша районе Іилгіе-атеистически темаех 256 лекци йийша хиначьяр, тіехьахара шин шера 720 лекци йийнай ду темех. 125 лекци йийнай районе гіалгіай меттала.

Районе беча дина духьлара дикка болх юкъе дешара дикьа лоаи политически дешара системе атеистически дешаш бомадеш дешара. Уж 824 сар вар чакхдаьнначу дешара шера. Цар кастмаста ю доклада. бесседаш, дискуссеш къьаьсташ а шорш пхахана къьмаьл де болхаш дина йийчьяле а болзар.

КПСС районо а нохьанчарча партийн организацеш а атеистически дешаех йоаь лекционни пропагаида тоаьра чоагіа терках тіабахийтар бахьан долаш лекторашца семинарашца ладугіараш а чоагіа бекетоаьхьа ме а деташ леладе баьнна-ъ

СОВЕТАШИ ВАХАРИ

ДЕПУТАТИЙ ДЕНАЛ АЙДЕННАД

Совета депутатий керттера денкар да варте съезде хьалхара оттадь денкарашца, КПСС ЦК Отчетни доклада тіа белгалъеъ коломаша съезде чоагібора 1981-1985 шерашца а 1990 шераца хьанначьяна а СССР экономически социальни дегіайоалларна керттера дастамаш кхочушдар.

КПСС XXVI съезда решенеша, хьалха депутатий доселкоп, юрта (станичнои) Совета къьаьсташ, Нохчгіалгіай АССР Законаца, депутата статусах долча Законаца, хьанча законодательни документаша хьалхе а ле-лареш. Ассински станични Совета исполкомо Совета масаларча комиссеи, депутатски группаш, общественни организацеи болх вашиггйеъь а боаьхаш, тіаберабар станица экономически социально-культурни дегіайоалларна, хьалха образованеъ, уладнеъ а бытовой обслуживанеъ, здравоохранеъ а.

1960 шера болх бе йолалгігар Киева боахама управленеи эргальнька товара керттерча достигаеъа доля 165 комплексни денкар чуоаьнаш йола цун эгтара хьалхара аргіа. Хьаьта, шу чакхдоалларна на система юкъеболлаярца, банана пай да ши миллион сомат тіехьабьлар. АСУ «КНЕВ» ле-лареш керттера дахьле горисполкома отделаш, управленеши я.

Хіаи 2,5 миллион сар нахаш Советски Союзе йоакгіъярех ййла город Киев социально - экономически дегіайоалларна пробленаш къьаьсташ. «1981-1985 шерашца а 1990 шераца хьанначьяна а СССР экономически социальни дегіайоалларна керттера дастамаш кхочушдар.

КПСС XXVI съезда решенеша, хьалха депутатий доселкоп, юрта (станичнои) Совета къьаьсташ, Нохчгіалгіай АССР Законаца, депутата статусах долча Законаца, хьанча законодательни документаша хьалхе а ле-лареш. Ассински станични Совета исполкомо Совета масаларча комиссеи, депутатски группаш, общественни организацеи болх вашиггйеъь а боаьхаш, тіаберабар станица экономически социально-культурни дегіайоалларна, хьалха образованеъ, уладнеъ а бытовой обслуживанеъ, здравоохранеъ а.

1960 шера болх бе йолалгігар Киева боахама управленеи эргальнька товара керттерча достигаеъа доля 165 комплексни денкар чуоаьнаш йола цун эгтара хьалхара аргіа. Хьаьта, шу чакхдоалларна на система юкъеболлаярца, банана пай да ши миллион сомат тіехьабьлар. АСУ «КНЕВ» ле-лареш керттера дахьле горисполкома отделаш, управленеши я.

Хіаи 2,5 миллион сар нахаш Советски Союзе йоакгіъярех ййла город Киев социально - экономически дегіайоалларна пробленаш къьаьсташ. «1981-1985 шерашца а 1990 шераца хьанначьяна а СССР экономически социальни дегіайоалларна керттера дастамаш кхочушдар.

Мотгиганна бечча атеистически балха достам телара а йоакхо ю КПСС районо. 1960 шера сентябр бетта КПСС районо тіоагіабьлй райбне бечча атеистически балха культалдара а цунна координацин яра а йола керна Совет. Цунна юкъеволаш 15 сар. Уж тайпара секцеш я Совете: атеистий нарат нийчьяра, кагирхонте юкъе бечча атеистически балха культалдара, диках тешараша индивидуальни болх бара, мотта кхиъола сецеш.

Оттайна планага хьежжа хан - канипеъа гулду совет, атеистически балха культалдара дешеех йолча юхьланарча партийн организацеи докладница августгі, йожлоча партийна организацеша докладница августгі, йожлоча партийна организацеша ю ишта кхиъола сецеш. Цунна юкъеволаш 15 сар. Уж тайпара секцеш я Совете: атеистий нарат нийчьяра, кагирхонте юкъе бечча атеистически балха культалдара, диках тешараша индивидуальни болх бара, мотта кхиъола сецеш.

Оттайна планага хьежжа хан - канипеъа гулду совет, атеистически балха культалдара дешеех йолча юхьланарча партийн организацеи докладница августгі, йожлоча партийна организацеша ю ишта кхиъола сецеш. Цунна юкъеволаш 15 сар. Уж тайпара секцеш я Совете: атеистий нарат нийчьяра, кагирхонте юкъе бечча атеистически балха культалдара, диках тешараша индивидуальни болх бара, мотта кхиъола сецеш.

Станични Совета чуйоагібаш 6 масаларча комиссеи я. Уж шера ліара комиссе масаларча заседаний ныйлаяь ца. Уж ныйлаяь ца. Уж ныйлаяь ца. Уж

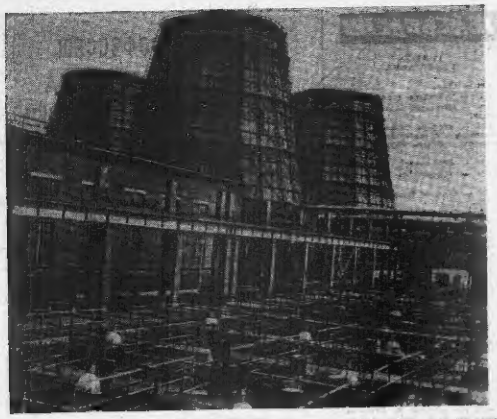

СВЕРДЛОВСКИ ОЁЛАСТЬ. Мехка кьаванагlа ирех йолчя Верх-Исетски металлургически заводе кийг а ва йолгг бе йоlаялийтай Йонккагlъирех йолча комплекса — деня-буси 500.000 кубометр хий эшаш йолча трансформаторни болата шийлача проката цеха яхи боахама отходаш йоаданш хий дlа ца ухийташ йолг системаш.

Iалимкопен завода специалисташен цкъана болх бафо торо хилийтай гонахьера Iалаяв бlех па дайташ чоалхакегlа йолча металлургически комплексера лаьхь оксарлг йолаш болх байтина практикс кlаштlехьдайна.

Промышленни хин цlендера технологи хаддаза эрга гайбайкташ товаро завода болилошна торо хилийтай чкъырлг леладе.

Цу болха бокха мах бамб. Цун автораш 1981 шерн iалъ- лаш телиняв дlаяхь СССР Паучкалъхlен премин кунийта оттабаьб.

СУРТА ТlА: заводской чкъырлг боахама участок. **А. ГРАХОВА сурт. ТАСС фотохроника.**

СПЕЦИАЛИСТА ХЬЕХАМАШ

Хьайбашта шортта доакъар хилитара

Дуниехча шерашна ем- бижкибро хьакъонг бlастн йоччьел эттачул тlехьагlа ахканарча бетташка дуниехан а йоачаш хулаш хилар. Лаьттанца шортта тlоаданн йоккали хилар бакъо дlаяр- ьлеиеча хьакъонг чуийца- чул тlехьагlа шоалагlа пlадайнар дика хьакъул. Иштта доакъара дlайийнаьча культурашка хьокхаш хьокхаш кхоачан ца хулаш дисс доакъар хьалдуз.

Ваьхьа, ящитта дlаоэлй йолча хlама цlей хенахьа е ера. Пъадолча боахамашца тlехьатеттг ардаш тlех доакъар цlъа хьекхачен доаъкъара культуращ дlаоэлга. Гурахьа доакъара дlайийна хlама культуращ дlаоэлга чуийца лъиней дуккха а дуккагlъарш- ца Суиженскин Наьсарени райо- нашна. Мукъадаьлнича дер- ригача лаьтта шоалагlа куьг- туращ дlае ера. Ваьхьа, из делга тlехьатеттг цlъадолча боахамашца. Доакъар Iалашдара ну йоккача торонех жедара пайда ян Шийла, Наьсарен, Магlалбина. Нах- теречни районнн боахамашца. Дlайийна хlинар чуийца дьлнача лаьтта хlама дlаде- ден.

Хьалха латтача боахамашца цила культура чуацлнне а вок дlаоэ. Шоалагlа дlа- йийначух дуниа доакъар доакъан. Суиженскин района колхозашна шерра дакъа iалъ- на да яз. Цига хlара шера шоалагlа дlаоэ 7 оозар гек- тар гарга - доакъара культу- туращ. Цу тlара 12 — 13 оозар тонн доакъара единица а йоаних. Масала, «Путь к коммунизму» ягача колхоза хlара шера шоалагlа дlаоэ 1600 — 1800 гектар, вешта аьлча, цун дерригача оахачу лаьттах 23 процент. Гурахьа доакъара дlайийна бух чуийца лаьтта хьакнlаш дlаоэ ялата

Коммунистех дола дувцараш

ПЕНСЕ ЙОДЕ А...

Мичча бесса дале а, цу сарайна чухха бесам болаш яцар но: Гуш бохьан а лоацаш, цIахьха мах хадорадаха бIаргаш, цIахьна хIаманна тIа совцаш а доацаш, шерташ дар хоза ийс а яь дIаоттальча тайп-тайпара кхалхаташ чуйохкачча пайнаш тIе тIолла, цIкъа юкъа, тIаийс-делар уж тахан коллегашца шийна деанача зизай букета. Хезалора, тахан цун кера чурра хIамах, футкагIа кIел а, цхьа хIама хьажа Iоежай, яьйнеч шийна эттара хьаисарагIа хинна а дего тIаийнача а хIаьех аьнга. Из эгара хьаисарагIа а цун дего тIаийца а хинне «Хlама» 40 шу гаргIача хана шийна бохь баь мах хинна ца Iеш, шийна тоцалларга пенсеш а ца тIара юкъе мел хиннар а дар. Дуй буш сенна ши-шийца ахьар цо: «Ужкхаза Iергьа со, кхы мел дар сенна эст? Уклезе чIих ма дахнадай сеца дерриг ахьар.»

Шеллуча хьисанс балдаш а увзаш, дIа-хоа йолеалар из набишете гIолла, корта дIатIаийхар, дагахь цуна атта ца хинна ший ахьар, юха хьон ше хьабенча пхьаранна. Боффаг бошцаш дуска гIулакхаш тIелатташ цхьана а хIамах бIу ца кхаъаш ше хинначча ший мIанача пе-ранашка.

Госбанке бухгалтера ученик я йлкъйтта шу дахьна Жени, дуска ца яздеехь горгиноггела бухгалтер хул. Амма иу дерригех кхочуш бац йоIо. Из гIерг цхьа доакха, массанна а пайдна дола хIама де, ший ахьара пандара керттера мера лаха, цIакха а тIера ца йоазаш ше гIоргIолча нахьха тIа ала. ДешаргIа чIоагIа бесам болаш кр йеча Женя. Амма из хьоачаш кхайкхаваш цуна деррига, ахьара а ший тамагIа дахь чIена. Тхана цергашца хувцадолар цун сибат а, цIикхарга хьежа дахьар бIаргаш, сагатоно лераш йитар хоьа тIа. Хеталора, сан мишта ма-лалу я хой-хоьгI ухгаина-ма-ъале. Духьхьал ше бен боли нхьа бох бар цун самукъадолаяхар а, сакъастIалур а. ШийI хенарча мехкарашца цхьана фронтоваяшта пос-цIалаш цхьаьнийтIехь шиш-тIехьдоакхар.

Мемуаристица комсомольца-цашен чакхдоахача дерригга-ча гIулдакхаташта кхъеж дакъа лоацар. Хlаьта кIела а енна гарахьа чуена дIабоцар ший метта. цIагIа цхьанна сага хавацар цо болх хала бе са, мучъа ха ян оалаш. Оамал нийса йолаш хиннаI из бера хьона дена.

Амма фашисташ ди тIехьа юхехьа хулар Малгlабина. Мешеряковаца дезал Кавказ-стане бахар тIом юхегIертта-ча хана. Ужкхаза болх бир йоло облторга тIехьожамаш-учетни бюро тIехьожамхо йо-лаш, ужказа а дужка хул комсомольски декларации IIуда-ехаш. Ужказа а ше дечох ахочачаболаш яц из.

Дожсна цIей хилар Мещеряковгlарна Малгlабин мозастгIех мучъалькхий аьнна хоаьа бича. Цу сахьате болаш-паш дар хоза ийс а яь дIаоттальча тайп-тайпара кавказ-таш чуйохкачча пайнаш тIе тIолла, цIкъа юкъа, тIаийс-делар уж тахан коллегашца пийна деначча зизай букета. Хезалора, тахан цун кера чурра хIамах, футкагIа кIел а, цхьа хIама хьажа Iоежай, яьйнеч шийна эттара хьаисарагIа хинначча а дего тIаийнача а хIаьех аьнга. Из эгара хьаисарагIа а цун дего тIаийца а хинне «Хlама» 40 шу гаргIача хана шийна боох баь мах хинна ца Iеш, шийна тоцалларга пенсеш а ца тIара юкъе мел хиннар а дар. Дуй буш сенна ши-шийца ахьар цо: «Ужкхаза Iергьа со, кхы мел дар сенна эст? Уклезе чIих ма дахнадай сеца дерриг ахьар.»

Шеллуча хьисанс балдаш а увзаш, дIа-хоа йолеалар из набишете гIолла, корта дIатIаийхар, дагахь цуна атта ца хинна ший ахьар, юха хьон ше хьабенча пхьаранна. Боффаг бошцаш дуска гIулакхаш тIелатташ цхьана а хIамах бIу ца кхаъаш ше хинначча ший мIанача пе-ранашка.

Госбанке бухгалтера ученик я йлкъйтта шу дахьна Жени, дуска ца яздеехь горгиноггела бухгалтер хул. Амма иу дерригех кхочуш бац йоIо. Из гIерг цхьа доакха, массанна а пайдна дола хIама де, ший ахьара пандара керттера мера лаха, цIакха а тIера ца йоазаш ше гIоргIолча нахьха тIа ала. ДешаргIа чIоагIа бесам болаш кр йеча Женя. Амма из хьоачаш кхайкхаваш цуна деррига, ахьара а ший тамагIа дахь чIена. Тхана цергашца хувцадолар цун сибат а, цIикхарга хьежа дахьар бIаргаш, сагатоно лераш йитар хоьа тIа. Хеталора, сан мишта ма-лалу я хой-хоьгI ухгаина-ма-ъале. Духьхьал ше бен боли нхьа бох баь цун самукъадолаяхар а, сакъастIалур а. ШийI хенарча мехкарашца цхьана фронтоваяшта пос-цIалаш цхьаьнийтIехь шиш-тIехьдоакхар.

Мемуаристица комсомольца-цашен чакхдоахача дерригга-ча гIулдакхаташта кхъеж дакъа лоацар. Хlаьта кIела а енна гарахьа чуена дIабоцар ший метта. цIагIа цхьанна сага хавацар цо болх хала бе са, мучъа ха ян оалаш. Оамал нийса йолаш хиннаI из бера хьона дена.

Амма фашисташ ди тIехьа юхехьа хулар Малгlабина. Мешеряковаца дезал Кавказ-стане бахар тIом юхегIертта-ча хана. Ужказа болх бир йоло облторга тIехьожамаш-учетни бюро тIехьожамхо йо-лаш, ужказа а дужка хул комсомольски декларации IIуда-ехаш. Ужказа а ше дечох ахочачаболаш яц из.

Дожсна цIей хилар Мещеряковгlарна Малгlабин мозастгIех мучъалькхий аьнна хоаьа бича. Цу сахьате болаш-паш дар хоза ийс а яь дIаоттальча тайп-тайпара кавказ-таш чуйохкачча пайнаш тIе тIолла, цIкъа юкъа, тIаийс-делар уж тахан коллегашца пийна деначча зизай букета. Хезалора, тахан цун кера чурра хIамах, футкагIа кIел а, цхьа хIама хьажа Iоежай, яьйнеч шийна эттара хьаисарагIа хинначча а дего тIаийнача а хIаьех аьнга. Из эгара хьаисарагIа а цун дего тIаийца а хинне «Хlама» 40 шу гаргIача хана шийна боох баь мах хинна ца Iеш, шийна тоцалларга пенсеш а ца тIара юкъе мел хиннар а дар. Дуй буш сенна ши-шийца ахьар цо: «Ужкхаза Iергьа со, кхы мел дар сенна эст? Уклезе чIих ма дахнадай сеца дерриг ахьар.»

— Хlа, йиIит, — аьлар Семен Филипповича Женега, — хIинц болх хьа бе мамоста хургIа ийна — летаргаха хоаметтаттаде деза хIама дужка хургIа цIга. Со иехьадьтта доаккхача юхагIоргIа, Iа хьайга булургIола болх лаьа беза.

Дужка уйла е еанзар Женей белхи мичча гIоргьа яхача деше. МещеряковгIар дезал цIакхдаьча массехи дIа-доаллаше а парте горкоме дIа а кхайка, шин кIиргагIа бузаяна узела начальника мотта болх бе тIо оал цунга. Тъъеставгlагlа иу дар цун цу хана. Хlаьта цу «цин кIмраг» дужка хIама ца эпшаш ю йолу тIехьар.

Юхьье дяь дIадоладе деза дар дерригга а. Халонаш дужка яр. Радиоуредни контореи дахлаггIа участкаш цIин хIиттаде яр, дужкача кертанна ка йоацаш яр почтови отделенеш, йоацаш яр телефон а. Балта дIатIалхача хьалхарчу дийнахьа деш, оалаш доачча бесса, пхьарсаш хьал а хьекха боьа бе йолаяла яийнар Евгения Семеновна (цIаннга а йолаташеца из цIа яха бахьар дужкх). Цо кулгалдора линеййн боахам хьалбар, районга радиофикаци кра. Долаяхой, Ачалаев телефонна коммутаторан оттаяра балхахта, почтови отделенеш хьайийлар Советан Кердача Цеделте. Дейиг Юрта. Бемовни оалача участке. Везиссеске, 36-ча участке.

Цхьанна а балхах хьажаш яхар Евгения Семеновна. Найслора телефонни бIаргIой я дахьаш машин еча. Из йоазеш чах бошцаш йистIагIар, тIаьи ахьча, майнах фронте ма бархI, цхьа-ъаста производстве болх бен боахка яхалхаяь хуувшбоаргIаран балха тIара бахь йиш мичча яр. Города почтови балхахой улув а бакье арабойлар Евгения Семеновна машинаш тIара бIаргIой годаца. Из мича яр мелла дужка халонаш але а латъъа ухаш оамал йолаш.

Цкъа IуйрIина пхи сахьат даьнеча яха Евгения Семеновна, Евгения Семеновна салаЪдага ца хилар. Цун оамал яр тIамо а ца дан йоллача мегаш.

— Дахо а берга ва болх, — йоаь цо, — почтови оператор а йийка яий махулла сика чуйохар из цу хана конюх хинна ший мар волча.

— Сихкгlа дIайоха, Иван, аьнера хьажа дахь деза вий, — тIехар по юI. БIоагIашта хIама дах хургIий-кьог?

Евгения Семеновна , хийрар дар хинна. Аххар участкагара дена Долинов чуяхчаларца дала БIоагIий сево эгадахьа ца хоаш болийга дадар. Сов йиш йохаргIа ший бIаргех Iоуха хий юкъ-юкъе бIекъеч мулташца басалгех а хьекхаш, мар а сесаг а БIоагIий урууттаде доладелар. Кхоьалагlча дийнахьа республики бухгалтера управление ви-лаш кхалъача, яхаш берриг дужка хургIа цига. Со иехьадьтта яр. Евгения Семеновна баркал кхайкадир, коллектива премий сар.

Цуна тешаш дерриг почтови отделенеш начальникаш хиннича цу халача деношка Евгения Семеновнане улуув лаьттараша — И. М. Калинбетовас. Н. М. Латуновас, Ш. Б. Исаевас, З. Акбиевн.

1968 шера болх бе йолаяийтай автоматически телефонни станци. Хlаьта города южне уртIалхийтай цхоза IIашIара ял бувзина узела начальника мотта болх бе тIо оал цунга. Тъъеставгlагlа иу дар цун цу хана. Хlаьта цу «цин кIмраг» дужка хIама ца эпшаш ю йолу тIехьар.

Юхьье дяь дIадоладе деза дар дерригга а. Халонаш дужка яр. Радиоуредни контореи дахлаггIа участкаш цIин хIиттаде яр, дужкача кертанна ка йоацаш яр почтови отделенеш, йоацаш яр телефон а. Балта дIатIалхача хьалхарчу дийнахьа деш, оалаш доачча бесса, пхьарсаш хьал а хьекха боьа бе йолаяла яийнар Евгения Семеновна (цIаннга а йолаташеца из цIа яха бахьар дужкх). Цо кулгалдора линеййн боахам хьалбар, районга радиофикаци кра. Долаяхой, Ачалаев телефонна коммутаторан оттаяра балхахта, почтови отделенеш хьайийлар Советан Кердача Цеделте. Дейиг Юрта. Бемовни оалача участке. Везиссеске, 36-ча участке.

Цхьанна а балхах хьажаш яхар Евгения Семеновна. Найслора телефонни бIаргIой я дахьаш машин еча. из йоазеш чах бошцаш йистIагIар, тIаьи ахьча, майнах фронте ма бархI, цхьа-ъаста производстве болх бен боахка яхалхаяь хуувшбоаргIаран балха тIара бахь йиш мичча яр. Города почтови балхахой улув а бакье арабойлар Евгения Семеновна машинаш тIара бIаргIой годаца. Из мича яр мелла дужка халонаш але а латъъа ухаш оамал йолаш.

Цкъа IуйрIина пхи сахьат даьнеча яха Евгения Семеновна, Евгения Семеновна салаЪдага ца хилар. Цун оамал яр тIамо а ца дан йоллача мегаш.

— Дахо а берга ва болх, — йоаь цо, — почтови оператор а йийка яий махулла сика чуйохар из цу хана конюх хинна ший мар волча.

— Сихкгlа дIайоха, Иван, аьнера хьажа дахь деза вий, — тIехар по юI. БIоагIашта хIама дах хургIий-кьог?

З. СОЛТУКИЕВА.

ЛЕНИНГРАД. Ассортимент шерстелгв, продукце дикал тозагга — «Скороход» яхача объединенне коллективо цхьайтталлагIча пятилетке толаме ихсачшдерех керттера ихьа денхар да. Предприятте болх бе йолаялийтай керда поточни автоматические линеш, карверальй полуучтаноаы айраш дола гурахьа бухьабу нога гIирс хьабеш материал ловлеш кеттера метод.

Нога гIирса ергига перспективни образецаш зуловкхаяна хьоьу производственникашца айхза бувзаш а лоаттабеш.

СУРТА ТIА: «Скороход» яхача объединенне иодегий Щагlа книгбина нога гIирс образецаш. Из продукци цхьайтталлагIча пятилетке врахецаш кургIа.

С. СМОЛЬСКЕ сурт.

ТАСС фотохроника.

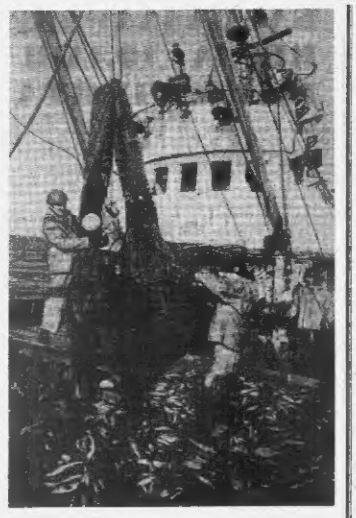

Кхоана-чхьарахочун Ди

Бокхи голам бабыкхаб Казчатски межколхозни производственни объединенне РС-300 «Уважительный» яхача чхьарий дувцача сейчера ямпаюв. Коллективно заводашка дIачудеиндаг 2400 тонн тIехдика чхьарий. Уж куп цхьан цIерен ах цIерен задане бохрам болаш.

И. ВАННИТЕЛИНА сурт.

ТАСС фотохроника.

САЛОIАЧА ДЕНОШКА

11 ИЮЛЬ

С. М. Кирова цIерагIа культурен салаIерен парк. 10.00. Болх бен а ергига атракционаш. 10.00 — 14.00. Парка радио. «Ленина сийрдача баскетбалта тешаше да тхо» яха радиоконцерт. 12.00. Спортмайда. Дас Iаьнна шахматаш лоьхира сеанс. 16.00. Кинозеркул «Советий бандал доаккхаш. Тийра-на гонахьа дахьача халхарий доттагIаш» яха лекци. 20.00. «Дерригга а хоза хила деза сага» яха кинофильм. 19.30. Бабыцара театр. «Ерсий а советски а композиторий музыкаш яха йоIчIагIлагIа паччахьалкхен филармоне симфонически оркестра концерт.

В. И. Ленина цIерагIа культура Дворец. 10.00. Симфоническенна оркестра концерт. 11.00. Берий дийлай винифестиваль. 12.00. Сенъерване старташ. 20.30. Болх бен а дискотека.

Химкий культура Дворец. 10.00. «Iаьхтан, зиаш! Дуненазарг» яхача темах дехкача суртий районни конкурс. 10.00. Зизай выставкадохкар. 16.00. Волейболах йола спортивни яхьаш. 18.00 «Пятилетташ — ю тIехьен денела гIулакхаш» иха кинобеседа. 20.00. «Планета» яха ахьанара майда «Массева а лоархIан хургIий-тешаш дина гIулакхаш» а яха беседа. Тематически кинохьокхар.

Н. К. Крупсклй цIерагIа культура Дворец. 11.00. «Фаьлга дуненан тIа» яха литературни утренник. 14.00. «Машинаказ1ой дика тоаме-наш — вачаре» яхачи литературех болча выставка обзор. 16.00. Болх бен а ергига атракционаш.

«Оргтехника» объединенне культура Цlа. 10.00. «Республика къазгастан» яха дIаубе са къазгастан» яха пионерлагерна цIей. 13.00. Шюблашка салоIача ден клуб. Шахматно-шашечни турнир.

Пролетбети цIерагIа культура Цlа. 10.00. Болх бен а ергига атракционаш. 11.00. Бала бен да «Чебурашка» яха бесни кинотеатр. 12.00. Сан йоалаар— яхар торжественно дездар.

15.00. Строевой клле цIей. 20.00. Болх бен а дискотека.

12 ИЮЛЬ

С. М. Кирова цIерагIа культурен салаIерен парк. 10.00. Болх бен а ергига атракционаш. 10.00 — 14.00. Парка радио. «Ший седька ба тIкъьайрий лунаирий» яха радионоцнерт. 16.00. «Iалм лорадара деккар — биоофера» яха лекци. 20.00. «Дерригга а хоза хила деза сага» яха кинофильм. 18.00. Бабыцара театр. «Ерсий а советски а композиторий музыкаш яха йоIчIагIлагIа паччахьалкхен филармоне симфонически оркестра концерт.

В. И. Ленина цIерагIа культура Дворец. 11.00. Берий фильмей гинофестиваль. 12.00. Сакъердане старташ. 12.00. Болх бен а ергига атракционаш. 18.00. Эстрадни оркестра концерт. 20.30. Болх бен а дискотека.

Химкий культура Дворец. 10.00. Берий кердача литературна обзор. 11.00. Болх бен да «Нийсарха» яха берий кинотеатр. 11.00. «Гальнира новъост, хьада хьай усле». 14.00. Техписа йолу спортивни яхьаш. 18.00. «Турнал-ю» къьлегама лотоних яха кинобзор. 20.00. «Отвеге» яха адзанара майда. «Массева а хургIий-тешаш дина гIулакхаш» яха беседа.

Н. К. Крупсклй цIерагIа культура Дворец. 12.00. Специалистически яхье хьалхаттарашца яха машинаказ1ой Ерриггонаша ден хетадь радиогазета. 15.00. Болх бен да. «Къона ленинен» яха берий кинотеатр. 16.00. Болх бен а ергига а атракционаш.

«Оргтехника» объединенне культура Цlа. 11.00. Болх бен да «Россинь» яха берий кинотеатр.

Пролетбети цIерагIа культура Цlа. 10.00. Болх бен «Оригинал» яха дискоклуб.

ТЕЛЕВИДЕНИ

11 ИЮЛЬ

I ПРОГРАММА

8.00 — «Хlа».
8.05 — Турбираца гимнастика.
9.05 — «Оттагий къаьхьий бо-ранта».
9.35 — «Весара тIехь яха тIе-лепизионни духхьарлерин туда-ечаршни фильм. Кхоьалагlча сер-ш.
10.40 — «Дай-зоопей, шоина!».
11.10 — «Спортсмен 70-ча то-рна.
11.30 — «Хlорш бошцаш Iа1-ехь лагар».
11.50 — «Семлlар» яха балъха творчества коллективни юкъара-ный Дуней телевизин шоларн IV-гIа фестиваль» (Молгlалбаь-ларна Республика).
12.10 — «Хlанга шкулнийлин», СССР Военный VII-на съезда ма-терьялаша тIехьа.
13.00 — «Москвича» эта мода-вижонни клуб.
14.30 — Кроссларан.
14.45 — Мичлера къаьхьа цIеIеч-на.
— Дахьча ревалина коттальдача дакъа. Телевизин телефильм-паран тIа ингара хьалъе. «Хьов-сане яха художественни фильм.
16.10 — «Доброго хlанна дуккх тIа».
17.10 — Политически обозрение-на. А. Аксючиц беседа.
17.40 — Дуней хьалъатта шкIарча-на кандурса лауреата М. Лисенка исполнялъе. Е. К. Чубаьлая про-вождение (фортепиано).
18.35 — Израиль, ЮАР-ца, Пор-тугалица кIорга гора хьалъаяь доза «Хlоъ ма, цIикхьа а ю, ма-ъель..» яхача телевизионни доку-ментальни фильма премьера. Ав-тор политически обозреватель В. Дунаев.
19.40 — Футболах болх СССР чемпионат. ЦСКА — «Спартак».
21.00 — «Хlа».
21.05 — «Iаьтача клеткехь бохь дунен хьалъаяь шкIарча пачч. СССР пешшатIеча командо — Iаьтача хьалъаяь. Е. К. Чубаьлая про-вождение (фортепиано).
22.45 — «Сайрашка шиирал».
23.15 — Передалург.

II ПРОГРАММА

8.00 — «Хlа».
8.05 — Ташкиндий ССР «Ло-да» ладь1 Паччахьалкхен дасдар-менни халхара ансамбл конкурс.
9.15 — «Нашна школа».
9.45 — Телевизионни художест-венни фильмий программа.
10.55 — «Iаьтача лергда» ши музыкальни программа.
10.45 — «Ерсий къаьнаш».
11.05 — «Iалм лоаь Г. Янкаса-ва». Фильм-спектакль.
11.45 — «Шахматан мекъа».
12.15 — «Iаьнна халар».
12.45 — М. Горький ма Гаьлае цIеIеччу Ленингрдера академи-чески Дакълаца драматически театра «Мечлаяь» яха фильм-спектакль.
15.50 — «Кинолаьнна дуккха-на» Передача цIеIеччу Ленин-чески обозревателя И. Фесуненс-кос.
16.20 — Оставшни конкурсни сту-де РСФСР халъа артистаца А. Жирновица пIанисталлатар.
18.00 — «Нашна-Iа».
19.05 — «Къонаш» ма студе.
19.35 — Налет дока № 1 Балка Серповольск школа дешаренно Ленинан цIе1 ю.
20.00 — «Вайца дакъалъа хийла ерсий берашца».
20.15 — «Музыкальни поиск».
20.45 — «Бакъаргаи суперкор-да» телевизионни документальни фильм.
21.00 — «Хlа».
21.01 — «Тъъьлрий дерза пад-ма телевизионни 13-диместрени Ленинан Iаьнна а ахьаллера 5 серий.

12 ИЮЛЬ

I ПРОГРАММА

8.00 — «Хlа».
8.05 — «Зарядка а здоровье».
8.01 — «Къонаш» яхача ансамбл-ца концерт.
9.30 — «Турглайтта газзаьта».
10.00 — «Советски Союза гIулакх дош ма».
11.00 — «Ужкхаза» яха тIа-лепизионни программа.
12.40 — «Турбинна шеста» яха музыкальни программа.
13.10 — «Пашта а тешаш да». Кинопурсаь.
13.30 — «Юрцаш сахьат».
14.30 — «Чуяхьаьнна концерт».
14.00 — П. Пичеев «Шоаьнна ма-ъель сага бохь фильм». Централ-ни берий театра фильм-спектакль.
15.30 — «Советски Воронежский VII-на съезгарга поезда дахьарча хьаьнаеча дош дуг».
16.00 — «Кинопанорама клуб».
16.45 — Тахан — чIагIий лоаь-лагIа Да. Передача Дунен ма-ъалин ма СССР чIагIдий фолклор комиссар В. Н. Кинсенко.
17.15 — «Шун писькоеч». ЧIагIий лоаьлагIа Денко Пина музы-кальни произведенне. «Къона ленинен» яха берий кинотеатр.
17.45 — «Дунен калъхьаяь мисхар-на минирчаш».
18.45 — Мультфильмаш.
19.10 — «Мелийсбена тоо яхача телевизионно художественни фило-на произведе (Метлаь).
21.00 — «Хlа».
21.35 — «Субботнее обозрение».
22.05 — «Полета тешаш» — Ба-дета датчетей дуней здавьяьнта рекорд IV-гIа номерца.
23.50 — Кермалларан.

II ПРОГРАММА

8.00 — «Хlа».
8.45 — «АБВГДейка».
9.15 — «Чиъаий дамлъаяь денга ма 9.15 — «Чиъаий дамлъаяь денга ма программаш».
9.25 — «Тахан цIерог». Фильм-ца концерт «Песняца».
10.25 — «Седайна» яха хьалъа-ца телевизионни программи-ный конкурс хьалъаяьта цIерагIа IV-гIа фестиваль. Сирп.
11.40 — «Клуб клуб». Централ-ни берий театра фильм-спектакль.
12.35 — Центральни телевид-ца Ерригтонаш ма ерзаяь ансамбл инструментий академически оркестра концерт.

СПОРТИВНИ ПРОГРАММА

12.55 — Мел заза Iола Ерригсою-ни ухь.
13.40 — Сикгlаца йола кунси чемпионат.
14.10 — ГССР халъа артистаца О. Бандаиий концерт.
15.45 — «Шаргатталар — тема халъалур».
16.45 — «Ма цIикхьа яха теле-визионни художественни конкурс-ца» Ерригсою-ни ерзаяь ансамбл-ца съездни фильм. Пхьаяга сиен.
17.45 — «Ма хьуъсабаларх» ма СССР композитор.
17.55 — «Художникаш дола зур-наташ». Тетра Дерзе.
18.55 — Хоккей.
19.25 — Футболах болх СССР чемпионат. «Торпедо» (Москва). «Торпедо» ладь1 сто-лицаяь.
(20.00) — «Бийса дакъалъа хийла ерс. берашца».
21.00 — «Хlа».
21.35 — «Фестиг цIеIеччу сатъъа-ца» телевизионни художественни фильм.

БАЛХА ПРОФЕССЕШ IОМАЕ БЕЗАМ БОЛЧА КАГИЙЧА НАЬХЕЙ МЕХКАРИЙН

ТЕРКАМГА!

№ 11 Болча хьаьрчча городской профессионально-технически училище дена хьех но

уьх профессех:

— штукатур-облицовщик-плиточник — деша ха 3 шу.

— тIемцош а столяр — деша ха 3 шу.

— каменщик, столяр, ашкабетонни конструкцийнаш монтаж а монтажник — деша ха 3 шу.

— облицовщик-плиточник-мозаичник — деша ха 3 шу.

— болатех ашкабетонни конструкцийнаш монтаж а каменщик-монтажник — деша ха 6 бутт;

— юрта тIемцош а мастер — деша ха 3 шу.

Техницески училищан программаца деша дIаоа 10 класс хьекха бола кагий нахи мехкарийн уьх профессегIа:

— болатех ашкабетонни конструкцийнаш монтаж а каменщик-монтажник — деша ха 6 бутт;

— юрта тIемцош а мастер — деша ха 1 шу.

Училище кийбоу СССР Минпросхоза Похч-ГIалгIай «Калкий доттагIалаьа» орден лелавоча тIемцош управление предприятета бола йойкка говзал йола специалисташ. Училище дIаоа 15 шу дахьна а кхы бонкхаIбола а, хIаьта нагта эскаре тIулакх дан шабахьна а кагий нахи мехкарийн.

СГПТУ дешаргой Iалашбу мах бошцаш дуча хIаманна, обмундированеца, учебникашца, дина тоаьча общественни-полезни, мах бошцаш городерча транспортаца деле льготаш а тел.

Училище тIеэдина дешаш чакхъьякхка дешаргой лакхелъарчеи юкъерчеи дешаш заведенеша дена хьекъабу.

Училище болх беш я предметни, техницески творчества, самодеятельности, духовой эстрадни оркестрай кружокаш, спортивни секцеш.

Техницески училища программагIа дешаш болча дешархошта 30 сома боарам болаш стипенди тел, хIаьта эскаре тIулакх дан бабнича бIухошта — 70 сом.

«Производственни практика йолча хана дешархошта дIател хьедьакхача ахчах 50 процент дар.

Училище дена оттара хьачудана деза документаш:

1. Директора цIерагIа нахь заявлени.
2. Нах ха тIайола тешаш (и паспорт).
3. Дийца хилара документ.
4. Дешаш тIелъьабь йоля нахача моттигера справкаш.
5. 3х4, 4х6 размер болаш лах фотокарточка.

Занятеш йолалу 1 сентябре.

Документаш хьачудийгу хIара дена 8 сахьат даьчча дено 16 сахьат даллалца.

УЧИЛИЩА АДРЕС: г. Грозный, Старопромыслонски район, Катанна цIерагIа керда Поселок, Шафсни улица, № 23.

Училище тоагIар уьх автобусашца №№ 4, 6, 26а, а № 2 йолуш троллейбусаша «Ташкала» яхача уж со-цIача яхачийгIа, а № 11 йолча автобусаца «7 линия» яхача из со-цIача яхачийгIа из веза.

РАДИО

11 ИЮЛЬ

6.40 — «Времецца хана чуяйна доаккхаргда ай алаго». Репортаж (весной металлеш).
6.55 — Музыкальни антракт.
7.15 — «Грозненский рабочий» — комсомольское единое советий обзор.
7.30 — «Сердало» газета обзор.
7.40 — Хlанца.
8.15 — Передовой программа (орсий, итогий металлеш).
9.23 — «Шоаьна дуальна аминаш» (орсий металлеш).
9.35 — «Къона» яха радиожур-нал (орсий металлеш).
10.15 — «Зомонна» яха сатирически журнал (весной металлеш).
10.35 — Музыкальни антракт.
11.00 — «Юрта бохьана взаимо-действий, школа». Музыкальни ра-дачча (орсий металлеш).
11.40 — Пашта литературна-га атезиза тема (чIагIдий металлеш).
12.30 — «Кlад хьо писькоеч». Хьаьрчча школа ма ахьаллера Денко Пина музыкальни произведенне.
13.00 — «Къонаш» ладь1 ансамбл-ца концерт (орсий металлеш).
13.30 — «Къонаш тIехь» ма радиожурнал (орсий металлеш).
14.00 — Сайбарша ловзаяь про-граммаш (тIегIагIий металлеш).

УКИ

15.00 — «Времецца хьанна воа-чаргда цаверш яьа чуяйна шоай-нарг» яха передача.
16.00 — Шоаьч-ГIалгIай шлаш а ахьаллера.
16.05 — «Ахверий мехкаш» яха концерт.

12 ИЮЛЬ

7.15 — «Грозненский рабочий» газета обзор.
7.32 — «Ленинан оьмкъ» газета обзор.
7.50 — Хlанца.
8.10 — Передовой программа (орсий, итогий металлеш).
9.23 — «Шоаьна дуальна аминаш» (орсий металлеш).
10.15 — «Зомонна» яха сатирически журнал (весной металлеш).
10.30 — ПIеранализальна аминий программа (орсий металлеш).
10.55 — Концерт (тIегIагIий металлеш).
11.00 — «Къона тIехь» (весной металлеш).
11.30 — «Хlанца тIеран ма ра-диожурнал (орсий металлеш).
11.50 — Сайбарша ловзаяь про-граммаш (тIегIагIий металлеш).

УКИ

14.00 — «И. Дуненахь сперета» цаговзаяь гIолла яха музыкальни передача.
15.00 — Йоаьчча калина.
15.25 — Къинчаьча мехкаш йола малеш.
15.50 — Хlанца ахьаллера.

Таханхьа республике гIоллеи Грозней хувцалуур морхаш а йолаш, цхьайолча моттигашца дога а дехкаш, тайп-тайпарча пагIонашкхара секунде 2 — 7 метр чIоагIа муха а хьекхаш хIама фегара температура бийсана 14 — 19, дийнахьа 23 — 28 градус йIоохкал йолаш хIама фегара температура бийсана 14 — 19, дийнахьа 23 — 28 градус йIоохкал йолаш хIама гарлу.

Кхоанен лоамен хувцалуш морхаш а йолаш, цхьайолча моттигашца дога а дехкаш, тайп-тайпарча пагIонашкхара секунде 2 — 7 метр чIоагIа муха а хьекхаш хIама фегара температура бийсана 14 — 19, дийнахьа 23 — 28 градус йIоохкал йолаш хIама гарлу.

МЕТЕОСТАНЦИ.

ТХА АДРЕС: 364907, г. Грозный, Маяковски ур., 92. Телефоне: редактора — 2-45-57; заместителя редактора — 2-85-57; бехьтохкаяь секретара — 9-24-00; отделаш: партийн жиндиг — 9-24-04; промышленностера транспортера — 9-24-01; корта бохкама — 9-24-06; культура — 9-24-05; кисеи — 9-24-07; корректорскае — 2-89-88.

НАШ АДРЕС: 364907, г. Грозный, ул. Маяковского, 92. Телефоны: редактора — 2-45-57; заместителя редактора — 2-85-57; ответственного секретаря 9-24-00; отделов: партийной жизни — 9-24-04; промышленности и транспорта — 9-24-01; сельского хозяйства — 9-24-06; культуры — 9-24-05; писем — 9-24-07; корректорской — 2-89-88.

Газет арадувл шинареи, ерен, шоаттеи деношка

СФ05218. «Грозненский рабочий» издательства типографи, Маяковске, 92. Типография издательства «Грозненский рабочий», ул. Маяковского, 92. Заказ № 2628.